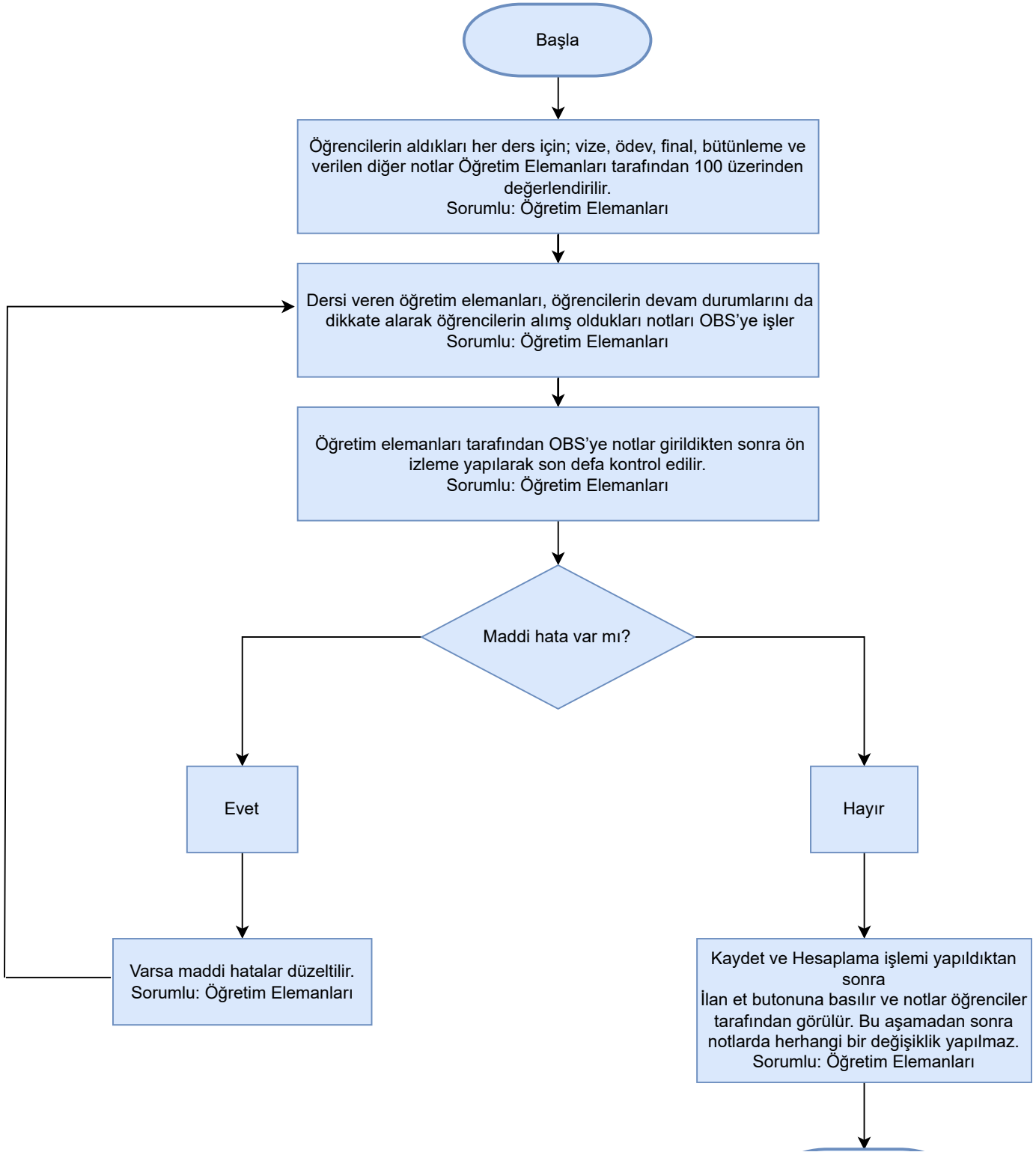
Başla
Öğrencilerin aldıkları her ders için; vize, ödev, final, bütünleme ve verilen diğer notlar Öğretim Elemanları tarafından 100 üzerinden değerlendirilir.
Sorumlu: Öğretim Elemanları
Dersi veren öğretim elemanları, öğrencilerin devam durumlarını da dikkate alarak öğrencilerin alımş oldukları notları OBS'ye işler
Sorumlu: Öğretim Elemanları
Öğretim elemanları tarafından OBS'ye notlar girildikten sonra ön izleme yapılarak son defa kontrol edilir.
Sorumlu: Öğretim Elemanları
Maddi hata var mı?
Evet
Hayır
Varsa maddi hatalar düzeltilir.
Sorumlu: Öğretim Elemanları
Kaydet ve Hesaplama işlemi yapıldıktan sonra
İlan et butonuna basılır ve notlar öğrenciler tarafından görülür. Bu aşamadan sonra notlarda herhangi bir değişiklik yapılmaz.
Sorumlu: Öğretim Elemanları

Bitiş